

YOSHIDA

X-ERA SMART classic

日常診断の中心となるパノラマを高画質でサポート

高画質パノラマ

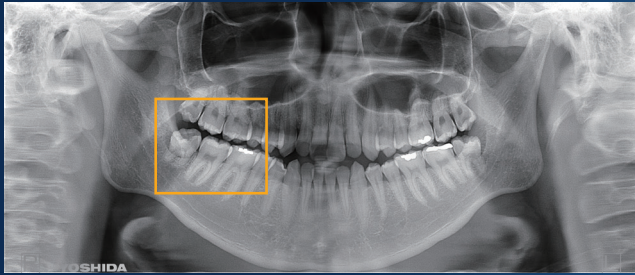

拡大画像

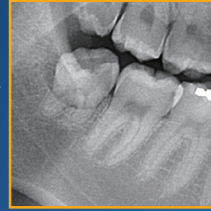

最短 8 秒のハイスピードモードは撮影時間を短くすることで患者さんの負担も軽減することができます。

高画質
14 秒

高速
8 秒

高解像度 Direct CMOS センサーと、独自の画像構築技術により、ボケの少ないシャープな画像を実現しました。

●センサー比較イメージ図

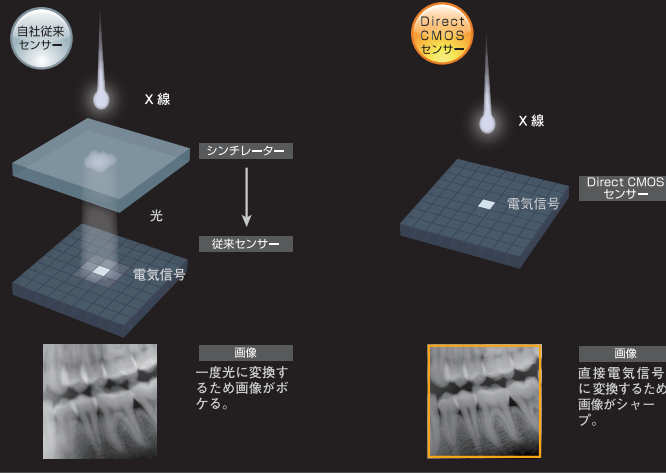

デンタルサイズへ切り出しができます

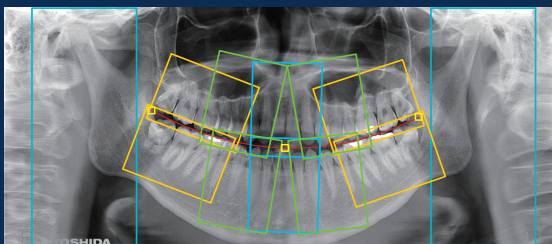

画像構築ソフト

Imagecreator

柔軟な出力対応のデンタル切り出し機能

シンプルな操作でパノラマ画像からデンタルサイズの画像やTMJ画像を切り出すことができます。



切り出した画像は1枚からご使用のビューワーソフトに転送可能です。

デンタル保険算定が可能な機種です。

※パノラマの同時算定はできません



撮影も画像閲覧もスムーズな流れで診療をサポート

パノラマもデンタルもこれ一台！

位置付けは専用バイト
ブロックを噛むだけ！

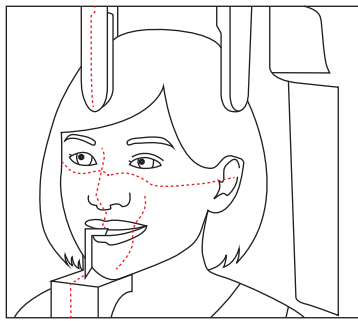

●寸法図

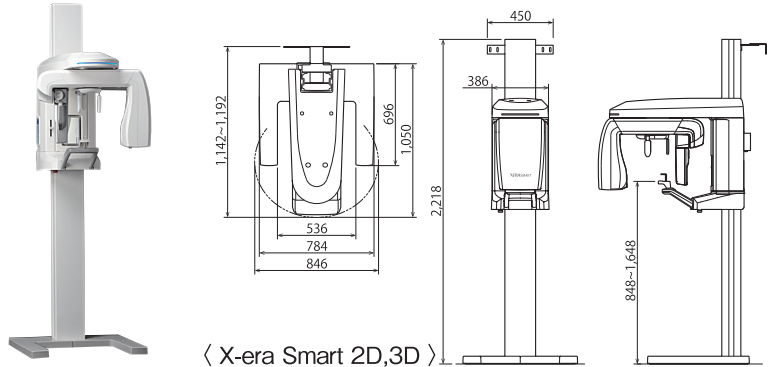

〈 X-era Smart 2D,3D 〉

シンプルな撮影モード

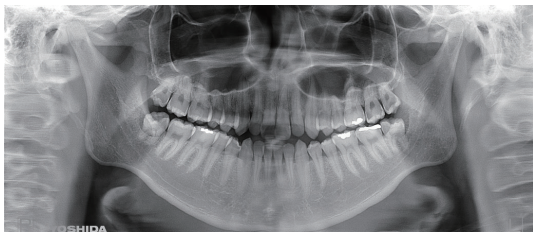

〈 標準パノラマ 〉

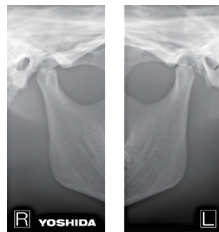

〈 TMJ 2分割 〉



〈 小児パノラマ 〉

従来のパノラマレントゲンの場合

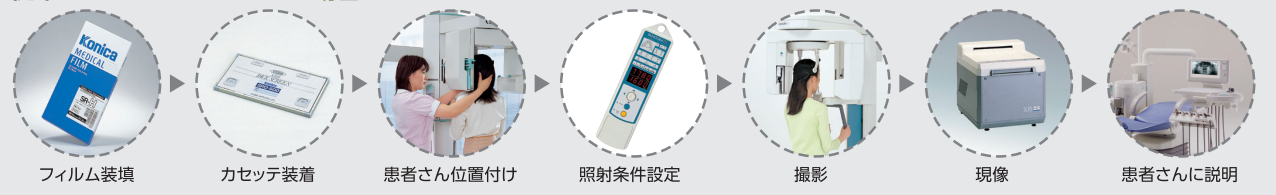

デジタルにすれば フィルム・現像液などの消耗材料は不要で、撮影後すぐに撮影画像を表示・診断できます。



詳細は最寄りのヨシダ営業所までお問い合わせください。

●販売名：パノララ 18 ※ ●一般的名称：デジタル式歯科用パノラマ・断層撮影X線診断装置、アナログ式歯科用パノラマ・断層撮影X線診断装置、アーム型X線CT診断装置

●医療機器認証番号：218ACBZX00010000 (管理医療機器) (特管) ◎電撃に対する保護の形式：クラス I ◎電撃に対する保護の程度：B 形装着部

◎使用環境：温度 10 ~ 40℃、湿度 30 ~ 75% (ただし、結露しないこと) 気圧 700 ~ 1,060 hPa ※X-era Smart シリーズ、X-era の販売名は「パノララ 18」です。

●別途専用サーバが必要です。 ●設置には壁固定が必要です。 ●支柱の短いバージョンもご用意しています。

●仕様および外観は製品改良等のために予告なく変更することがあります。あらかじめご了承ください。 ●価格には消費税は含まれておりません。

禁無断転載

●問い合わせは下記まで

●発売元：株式会社 **ヨシダ** 〒110-8507 東京都台東区上野 7-6-9 TEL.03-3845-2925 (画像情報部)

●製造販売元：株式会社吉田製作所 東京都墨田区江東橋 1-3-6