

達人プラス 必要システム

対応OS	Windows 8.1 / Windows 10 / Windows 11 ※XP、Vistaでは動作しません ※親機は、Professionalエディションが対象となります ※Windows 7SP1につきましては、インストール可能ですが、既にMicrosoftのサポート対象外となっておりますのでご注意ください。
ハードディスク	インストール用空きディスク 1GB以上 ※登録データのための空きディスクは別途必要です。
画面解像度	1280 × 1024以上
その他	インターネット接続、またはUSBポート

※お使いの画像やデータが増えた場合、そのデータを格納するためのハードディスクもしくはその他のメディアが別途必要になります。 ※ご使用の環境によっては、上記システムを満たしていても正常に動作しない場合がございます。
※Microsoft、Windows、Microsoft 365は、米国Microsoft Corporationの米国およびその他の国における商標または登録商標です。

インストール媒体

弊社ホームページからダウンロードをお願いします。
インストール用DVDをご希望の場合は、別送(有償)になります。

達人プラスへのデータコンパートについて

達人プラスVersion3～5からはデータのコンパートが可能です。
ただし、達人プラスVersion2からはデータのコンパートには費用がかかります。

達人プラスtouch 仕様

本製品は「達人プラス」のオプション製品です。
「達人プラス」が無いとご使用できませんので、予めご了承ください。

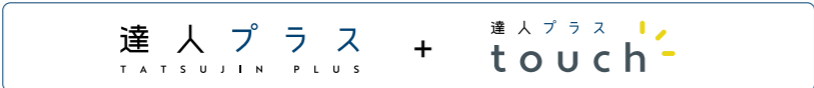

【動作環境】

- 達人プラス親機
- Windows 8.1 64bit版
 - Windows 10 64bit版
 - Windows 11
 - Windows Server 2012
 - Windows Server 2012 R2
 - Windows Server 2016

達人プラスtouch

- Windows 11
- iOS 10.0以上
- Android 4.4以上

※達人プラスtouch動作確認機種はiPad、iPad mini、iPod touchです。
※上記OSを満たしていてもインストールできない場合があります。
※最新の動作環境は弊社ホームページにてご確認ください。

【注意事項】

- 本製品は、達人プラスが無いと使用できません。
- 達人プラスVersion6.37以上にアップデートが必要です。
- 達人プラスVersion1、2、3、4、5ではご利用いただけません。
- 達人プラスtouchの価格には、達人プラスの価格が含まれておりません。
- 達人プラス親機は、Adobe Acrobat Readerを使用できる環境が必要です。
- 達人プラスtouchをインストールまたは更新するには、インターネットに接続しApp StoreまたはGoogle Playからダウンロードが必要です。
- 1/4額表示の端末では画像印刷はご利用いただけません。
- 全額表示サイズ (iPad等) の場合のみ画像印刷機能をご利用いただけます。
- 製品の仕様は予告なく変更になる場合がございます。
- 最新の情報は弊社HPをご覧ください。
- 本製品には端末は含まれておりません。

【画面表示サイズ】

iPad、iPad miniでのご利用時はブラック、ポケット入力画面は、全額表示となります。その他デバイスに関しては、画面サイズにより1/4額表示となることがあります。

※Pad、iPod touch、iOS、App Storeは、Apple Inc.の商標です。
※Android、Google Playは、Google Inc.の商標です。
※Windows、Windows Serverは、米国Microsoft Corporationの米国及びその他の国における登録商標または商標です。

【達人プラスtouch】 医院価格:58,000円

達人プラス オプション製品

USB接続タイプ フットスイッチ

口腔内カメラの画像を取り込む際、手を使用しないでフットスイッチを踏み画像を取り込みます。



医院価格:14,800円

USB接続タイプ ダブルフットスイッチ

左のスイッチで静止画取り込み、右のスイッチで動画録画の開始、停止というように足元の操作で行えます。



医院価格:19,800円

関連製品

歯周ポケット測定器

Pam

歯周ポケット測定器 Pam

Pam(パム)で計測したポケットの数値が達人プラスに自動的に入力されます。

医院価格:138,000円～

一般的名称
JMDN70697000
歯周ポケット測定器
機器の分類
クラスII 管理医療機器
特定保守管理医療機器
認証番号
228AIBZK00027000
製造販売業者
株式会社ナルコーム
住所
長野県佐久市蓮田1251-239

ApoDent

クラウド型予約システム

クラウド型予約システム アポデント

達人プラスと連携し様々な機能でスムーズな予約を実現します。

初期費用:59,800円 月額利用料:5,000円

NAVIC

医院さんと患者さんをつなぐ ナビック

医院さんと患者さんをつなぐ ナビック

ナビックガイドにある補綴物情報PDFを達人プラスへ保存可能です。

初期費用:39,800円 月額利用料:5,000円

※全ての表示価格には別途消費税がかかります。
※掲載情報は2022年5月現在となりますので最新の情報は弊社ホームページをご確認ください。

本製品に関するお問い合わせ先

株式会社ナルコーム

〒271-0091
千葉県松戸市本町11-5 明治安田生命松戸ビル5階
TEL. 047-364-7656 FAX. 047-364-7657
E-mail info@narcohm.co.jp URL https://www.narcohm.co.jp

お問い合わせ



2205NF000(S)11M

患者情報管理システム

達人プラス

T A T S U J I N P L U S

様々なデータを一括管理
良質なインフォームド・コンセントを実現

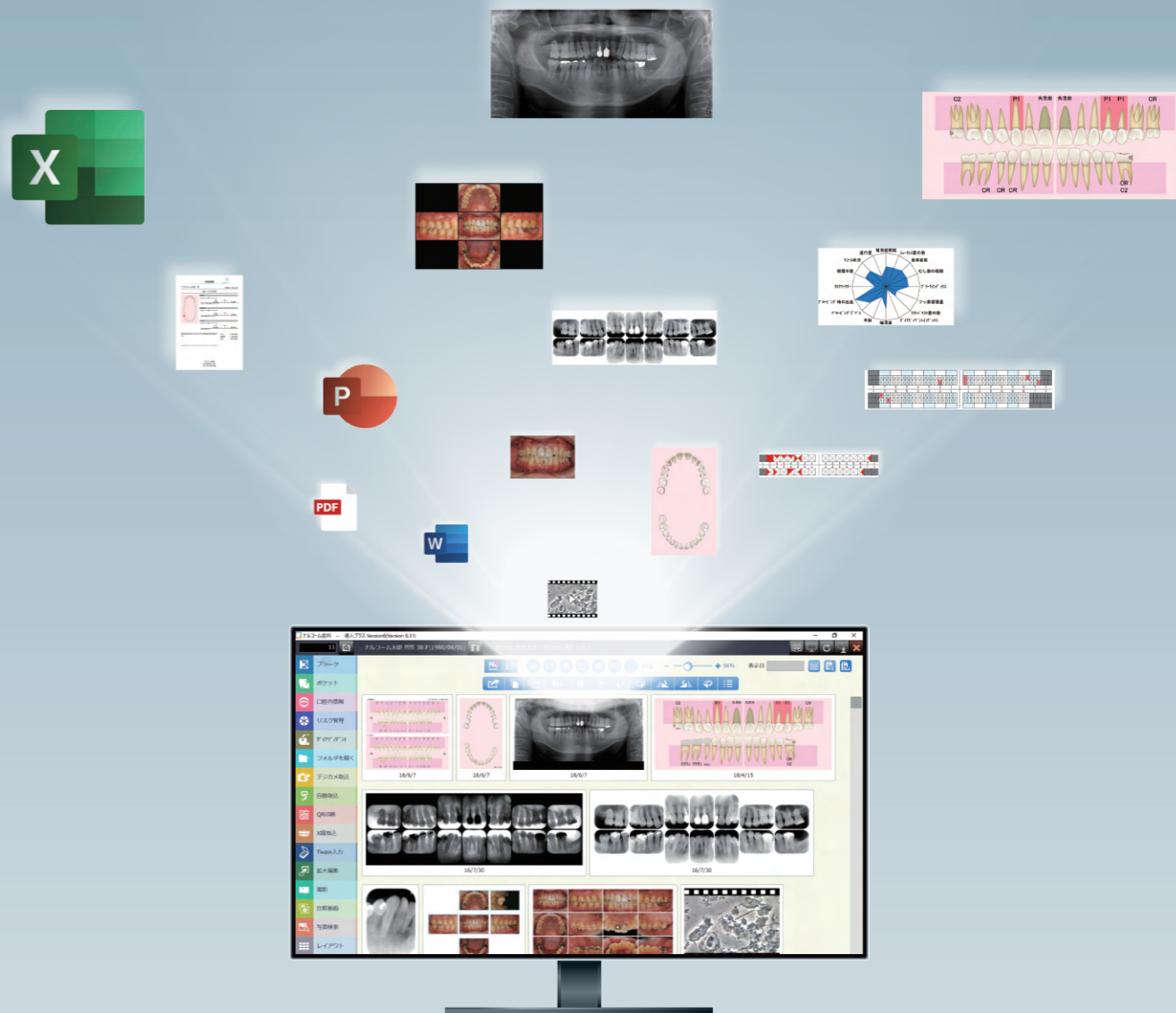

T A T S U J I N P L U S



達人プラス公式サイト

歯周検査

入力した検査データはわかりやすくビジュアル化され、印刷物として患者さんに提供することができます

ポケット

簡単な入力で継続的なデータ管理ができます。わかりやすいイラストと数値で正しい情報を患者さんにお伝えすることができます。

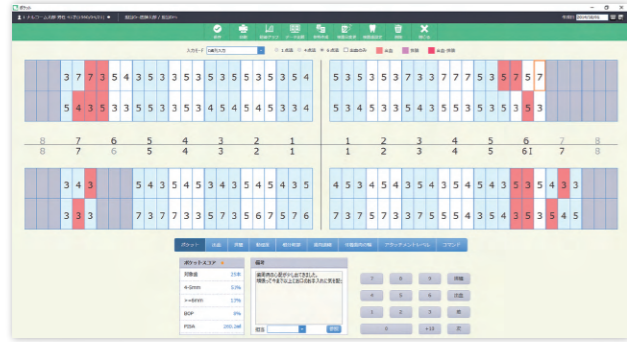

豊富な印刷物
様々な印刷種類からデザイン、サイズなどを選択いただくことができます。

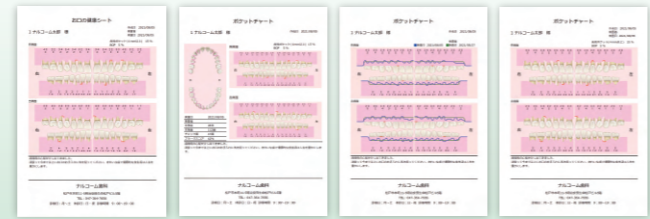

オプション製品

達人プラス touch

- お持ちのタブレット型端末を活用できます
- 医院さまの端末にて何台でも使用可能です

歯周ポケット測定器 Pam

Pam

- ポケットの深さを測り、達人プラスに直接数値を入力できます。

NEW 訪問診療でもご利用いただけます

- 訪問先で歯周検査の入力ができます。
- 画像を持ち出し、閲覧・お絵描きが可能になりました。

患者情報呼出し → 歯周検査入力 画像の閲覧・編集 → データの転送・印刷

患者情報 入力データ 達人プラス

ポケット画面 プラーク画面 画像一覧画面 画像編集画面

※iPad、iPad miniでのご利用時はプラーク、ポケット入力画面は、全額表示となります。その他デバイスに関しては、画面サイズにより1/4額表示となることがあります。

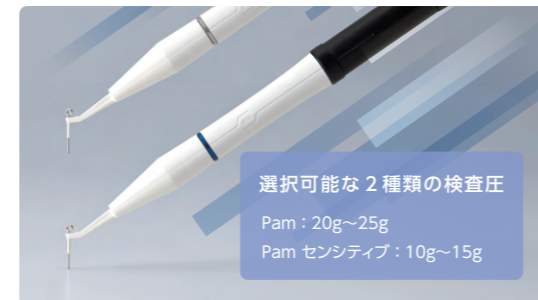

先端部は衛生的に優れたディスポチップ

先端部は取り外しが可能で、衛生面も考慮されたディスポタイプになっています。

また、患者さんの歯周ポケットの深さにあわせて使い分けできる7mmと13mmの2種類の長さをご用意しています。



プラーク

プラーク付着部位を色で表現することにより、磨き残し箇所をイメージすることができます。

過去データとの比較やグラフなど患者さんのモチベーションアップにもつながります。

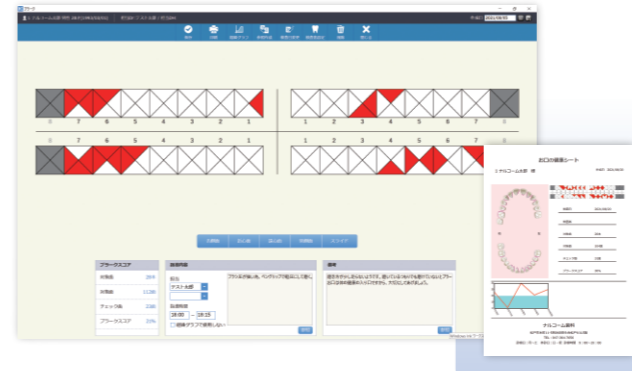

歯間ブラシ機能

歯間ブラシの形状は4パターンです。持ち手部分の色を変更できるので医院さんでお勧めの歯間ブラシをマスタで登録可能です。

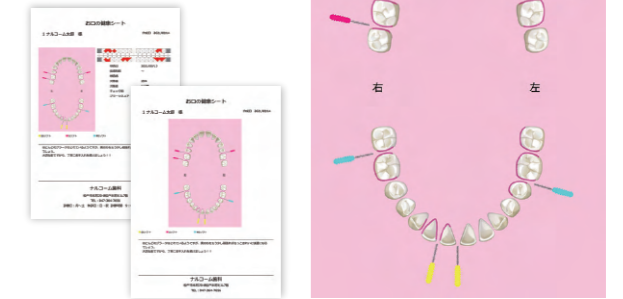

治療計画

歯周検査、口腔内画像、レントゲン画像など、あらゆる検査結果をまとめて患者さんにご説明することができます。



リスク管理

口腔内のリスクをレーダーチャート化し、目指す数値を具体的に示すことで患者さんのモチベーションアップを図ります。

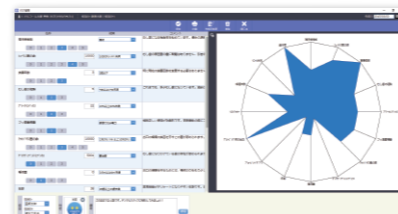

ダイアグノデント

ダイアグノデントの検査データも取り込み、管理することが可能です。



インプラント履歴

患者さんのインプラント履歴を時系列で管理できます。使用材料や施術経過など計画的なインプラント治療を行えます。

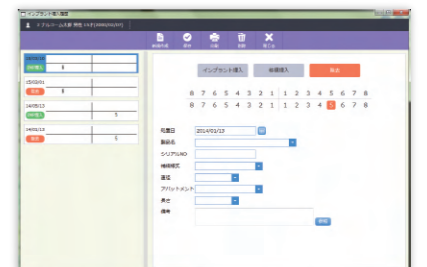

画像管理・編集

画像の取り込みから、整理、編集、印刷までを総合的にサポートします

デジカメ取込

パソコンにインポートした画像・動画等のファイルを読み込み、メイン画面にドロップするだけで取り込めます。取り込み後すぐに編集を始められます。

拡大編集

口腔内カメラなどから取り込んだデータを達人プラス上で自由に編集することができます。

編集画像上で画像にコメントを書き込むこともできるので、診療内容のメモやインフォームドコンセントに役立てることができます。

編集可能項目

- ・画像のトリミング
- ・色相、彩度の調整
- ・テキストの書き込み
- ・色の反転
- ・ガンマ補正
- ・など
- ・コントラスト調整
- ・カラーでの描画

ドラッグ&ドロップで簡単に取り込めます

コメントを書き込んでより実用的な画像として編集できます。

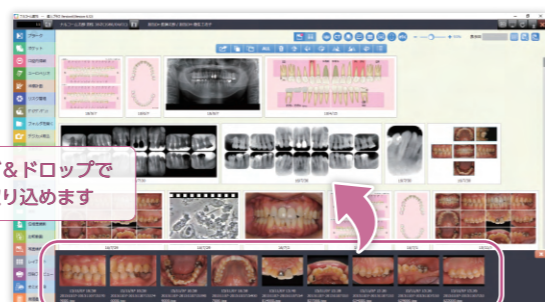

様々なデータを簡単に取り込める

- 口腔内カメラ ※1 デジタルカメラ
- 位相差顕微鏡 ※1 画像ファイル
- デジタルレントゲン
- TWAIN入力 ※2

※1 ご使用の機種によっては別途ビデオキャプチャーアダプターが必要になる場合があります。
※2 フィルムレントゲンの取り込みには別途スキャナーが必要になります。

デジタル口腔撮影装置
アイスペシャルC-IV
SHOFU SureFile for 達人プラス



アイスペシャルC-II/C-III/C-IVとの連携で症例写真の取り込みが簡単に。

QR自動画像振り分け機能

今までは1枚ずつ写真を確認し手動で「達人プラス」に取り込んでいた作業が、「達人プラス」と「アイスペシャルC-II/C-III/C-IV」を組み合わせることで簡単になります。

写真レイアウト

画像を様々なレイアウトで並べることができます。レイアウトした画像で患者さんに説明し、そのまま印刷してインフォームドコンセントとしても使えます。

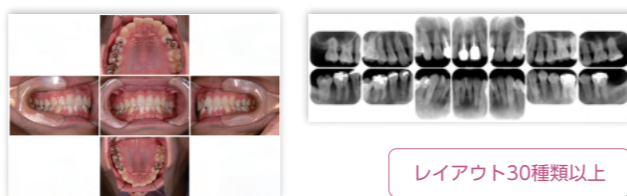

レイアウト30種類以上

写真検索

取り込んだ写真等のデータの中から、必要な画像を素早く検索できます。また、検索した写真は拡大して確認することが可能です。

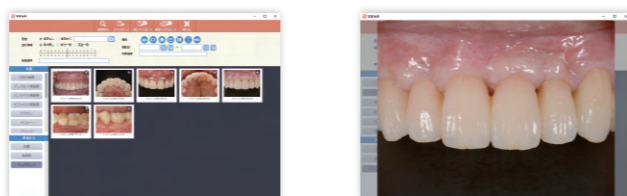

比較動画

録画・保存した動画を比較再生することができます。動画で比較することで、よりはっきりと状態の変化を患者さんに伝えることができます。

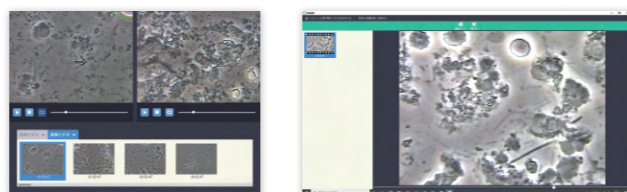

多彩な機能

様々なツールで院内の業務を幅広くサポートします

口腔内情報

ビジュアル的な治療計画書を作成し、良好な治療説明が行えます。画像を入れることでより分かりやすく患者さんに伝えられます。



説明資料

予め収録されている症例写真やイラストを説明用として使用でき、医院さんで追加も可能です。



薬剤情報

お薬の情報を写真付で印刷することができます。

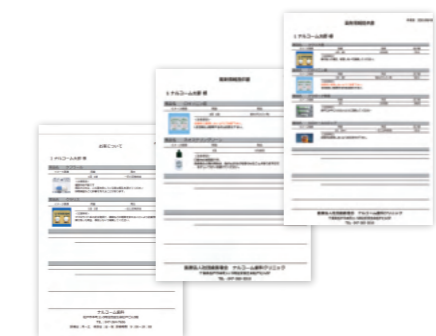

見積書

症例写真や患者写真を使用することで、よりわかりやすい見積書を作成できます。

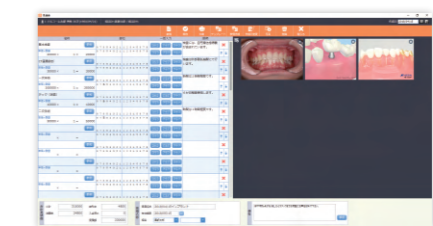

はがき・パンフレット

簡単な操作でリコールはがきや、院内ポスターなどが作成できます。患者さんを一覧検索し、宛名をまとめて印刷することもできます。デザインは随時更新されどんどん増えていきます。

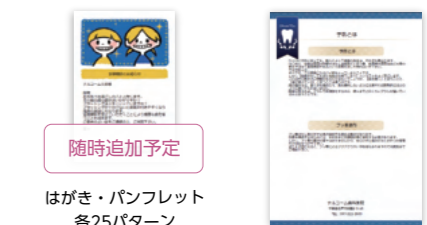

随時追加予定

はがき・パンフレット
各25パターン

お口を録画

患者さんのご自宅での歯ブラシ風景などを撮影する機能です。スマートフォンで撮影した動画を患者さんが送信することで院内の達人プラスに保存されます。

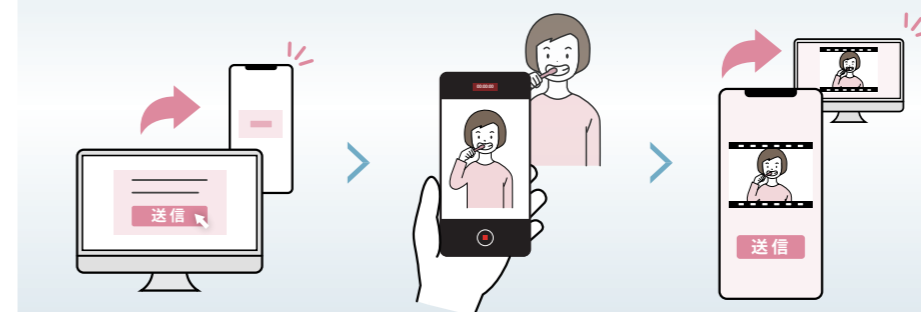

メニュー画面の【お口を録画】から患者さんに撮って頂きたい動画の内容を文章で送信します。

患者さんは専用アプリにログインし受け取った文章の内容を確認して動画の撮影を行います。

患者さんが動画を送信すると達人プラスにデータが届きます。



※この機能を使用する為にはインターネット環境が必要となります。

患者情報を一手に管理し、コミュニケーションの機会を増やす

達人プラス

T A T S U J I N P L U S



患者情報

口腔内撮影

検査情報

いつでも全ての機能にアクセス

患者さんの全ての情報を一覧表示

確かなインフォームドコンセントの提供で、「また来たい」と思われる医院づくりをお手伝い



画面を使ってその場で説明、出力して印刷物をお渡し



患者さんの反応が変わる



スタッフのモチベーションが上がる

【機能一覧】

- プラーク
- ポケット
- 口腔内情報
- ユーロペリオ
- 治療計画
- リスク管理
- お口を録画
- ダイアグノデント
- 矯正
- フォルダを開く
- デジカメ取込
- 自動取込
- X線取込
- TWAIN入力
- 拡大編集
- 撮影
- 位相差撮影
- 比較動画
- 写真検索
- 写真レイアウト
- 印刷プレビュー
- まとめ印刷
- 見積書
- 説明資料
- インプラント履歴
- 患者メモ
- 薬剤情報
- はがき・パンフレット
- 汎用データ
- 操作履歴

2週間
無料

達人プラス トライアル版

達人プラスを無償でお試しいただけるトライアル版をご用意しました。弊社ホームページからダウンロードして、ぜひお試しください。

※トライアル版をインストールするPCにはインターネットの接続環境が必要です。



月額利用方式 8,000円

無償のアップデートで常に最新バージョンを利用いただけるので買い替え不要です。さらにインストールの台数制限はありません。

※お得な年間パックもご用意しております。

月額利用料で利用できるサービス

- ・無償のアップデート&アップグレード
- ・フリーダイヤル
- ・遠隔サポート

安心の訪問設定サポート

訪問設定サポート（製品設定及び使用方法説明）をご希望の場合、¥100,000と交通費にて承ります。ご希望の方は弊社営業部までご連絡ください。

遠隔サポート

お客様の要請により、相談員がリモートでお客様のパソコンに接続し、お客様の画面を直接見ながらサポートを行う、遠隔支援サービスです。

カルテレセプトコンピュータ連携

カルテ・レセプトコンピュータに登録している患者さんのデータをそのまま活用することができます。ご希望、お問い合わせは弊社営業部までご連絡ください。

レントゲン連動

レントゲン画像を達人プラスに取り込むことができます。ご希望、お問い合わせは弊社営業部までご連絡ください。