

充実のお客様サポート

ヨシダは導入後のサポート体制でも大きな信頼と安心を提供します。



リモートサービス

コンタクトセンターの専任スタッフが
お電話にて対応します。お客様のPC
を遠隔操作でサポートします。

対応時間 ※日曜・祝日を除く
月～金曜日.....9:00～19:00
土曜日.....9:00～17:00



オートマチックアップデート

インターネットを使ったバージョンアップで
常に最新のバージョンをお届けします。



クラウドバックアップ

医療情報の安全管理策を示した厚生
労働省、総務省、経済産業省が発行
するガイドラインに準拠した、医療
情報システム向けクラウドバックア
ップです。自然災害、ハードウェアの
故障、ウイルス感染などのデータ破損
のリスクに備えることができます。

／ つながるともっと便利に！ ／



イーポーちゃん イーカルちゃん イーモンくん

株式会社 **ヨシダ**
〒110-8507 東京都台東区上野 7-6-9

コンタクトセンター・フリーコール

0120-178-148

対応時間

月～金曜日...9:00～19:00
土曜日.....9:00～17:00
※日曜・祝日を除く

※本カタログに掲載の製品画面・画像等は印刷物につき、実際の色調とは異なります。
※システム向上のため、カタログ内容を予告なく変更する場合がありますので、ご了承ください。
※iPadは米国および他の国々で登録させたApple Inc.の商標です。

●取扱店



C02319/2021年6月/10/@120/新



電子カルテでスマートな歯科医院へ

e-カルテ

Profit Ripi e-Karte



デンタルコンピュータシステム
プロフィット・リピ・イーカルテ

電子カルテ導入でかなえる。

ペーパーレス化で スムーズな医院運営!

電子カルテによるペーパーレス化で悩み解決!



POINT 1 カルテ管理作業の軽減!

紛失や誤印刷などのリスク回避ができるだけでなく、管理にかかる時間が短縮されます。



POINT 2 スペースを有効活用!

カルテを保管するためのスペースが不要なので、医院の空間を有効活用することができます。



POINT 3 印刷費を大幅に削減!

カルテを印刷するための紙代やインク代が不要になります。



POINT 4 カルテの即時共有!

院内の各端末からすぐにカルテを閲覧できるので、持ち運ぶタイムロスがありません。



『My Page』で患者様もペーパーレス! ヨシダオリジナル



領収書をはじめとした情報提供文書全般を患者様のスマートフォンに直接送ることができます。院内全体のペーパーレス化をサポートする、ヨシダオリジナルのシステムです。

※「My Page」の使用には「action GATE」が必要です。
※印刷してお渡することもできます。



カルテの電子保存に関する3つの要件

電子カルテは保存に関して、「医療情報システムの安全管理に関するガイドライン」が定める3つの要件を満たす必要があります。Profit Ripi e-Karte はこれらの要件を満たしています。

- 1. 真正性**
誰が入力したか、修正したかわかるか
修正履歴で確認可能!
修正履歴が残るだけでなく、入力者ごとにID・パスワードがあるので誰が入力したかわかります。
- 2. 保存性**
データが安全に保存されているか
クラウドバックアップ!
日本国内の安全なサーバに大切なカルテやデータが保存されます。
- 3. 見読性**
いつでもすぐに読むことができるか
カルテをPDF化!
カルテはPDFで保存されるので、Profitシステムを起動しなくても、カルテの確認ができます。

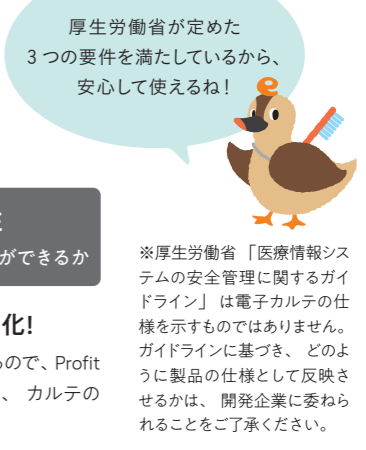

※厚生労働省「医療情報システムの安全管理に関するガイドライン」は電子カルテの仕様を示すものではありません。ガイドラインに基づき、どのように製品の仕様として反映させるかは、開発企業に委ねられることをご了承ください。

医院の印象アップは スムーズな受付対応から！

受付は「歯科医院の顔」であり、受付対応は医院経営に直結します。患者様は受付の対応で信頼できる医院であるかどうかを判断しています。電話・予約の統計情報により、誰でもベテランのように患者様一人一人の特徴を捉えることができます。これにより患者様に安心感を与え、リピートされる環境を実現できます。



▶ e-Apo PRO3 OPTION



患者情報を活用してチェアの稼働率・患者様の満足度を上げる予約管理システムです。WEB予約機能と診察券機能でスムーズな受付を実現。

▶ 電話CTI OPTION



電話着信と同時に患者情報を表示するだけでなく、ワンクリックでカルテ画面・予約画面への切り替えが可能。スピーディーな対応をすることができます。

▶ e-問診票 OPTION



タブレットPCを使用して患者様に入力してもらったデジタル問診票。情報はカルテへ直接送られ、主訴と病歴は自動反映されます。

▶ スキャンデータ取込

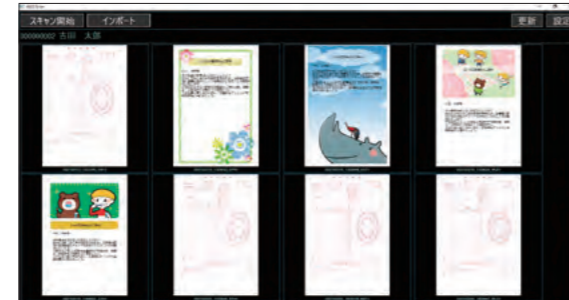

書類はスキャンすることでデータ化して管理。保管スペースが不要なので、受付まわりがスッキリします。

▶ 情報提供文書

電子カルテと連携して
情報提供文書を素早く作成でき、
患者様をお待たせしません。

- カルテ
- 歯科疾患管理計画書
- 紹介状 OPTION
- 領収書・明細書
- 薬剤情報提供書
- 達人帳票 OPTION

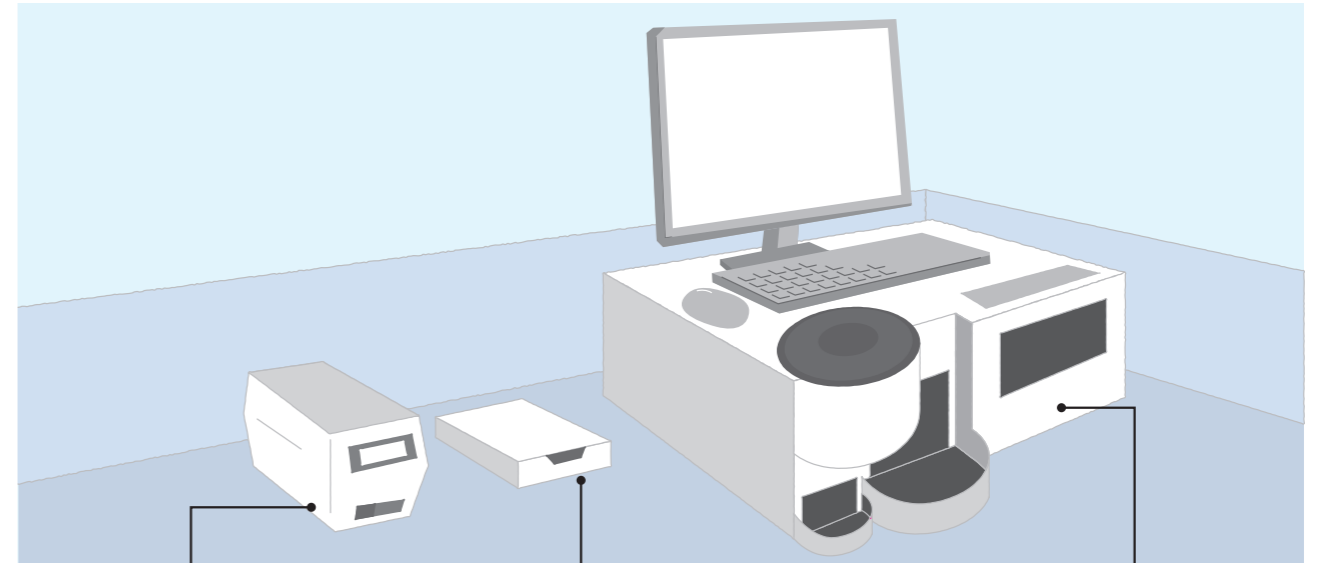

▶ リライトカードリーダー OPTION



次回来院日時等を診察券に印刷します。

▶ 保険証リーダー OPTION

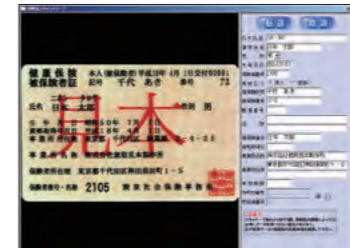

簡単に患者登録ができ、受付業務がスピーディーに。

▶ 自動釣銭機 OPTION

カルテ（会計）と連携し、現金投入後にお釣りが自動で排出されます。計算ミスやお釣りの間違いをなくし、会計時間を短縮します。

▶ オンライン資格確認 OPTION

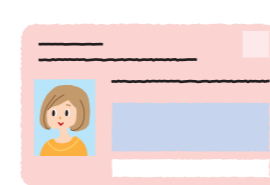

保険資格が有効かどうか、その場で確認できます。

▶ 自動精算機 OPTION

患者様ご自身で精算いただけると同時に、領収書・診療明細書を発行します。受付の混雑を緩和できるだけでなく、締め作業時間も短縮できます。



e-Apo PRO3と診察券アプリで、簡単に予約通知！

診察券アプリ「e-Apo 診察券」と連動し、来院日が近づくと患者様のスマートフォンへPUSH通知やメールで予約をお知らせ。うっかり忘れや無断キャンセルを防ぐと同時に、丁寧な印象で医院のイメージアップにもつながります。



紙カルテの 使用感を残しつつ、 電子化で診療時間を短縮！

“直感的に・簡単に・使いやすく”を追求しました。カルテ用紙をモチーフにしているので、手書きの感覚で入力できます。ヨシダデジタルソリューションのメリットを發揮できるカルテコンピュータです。

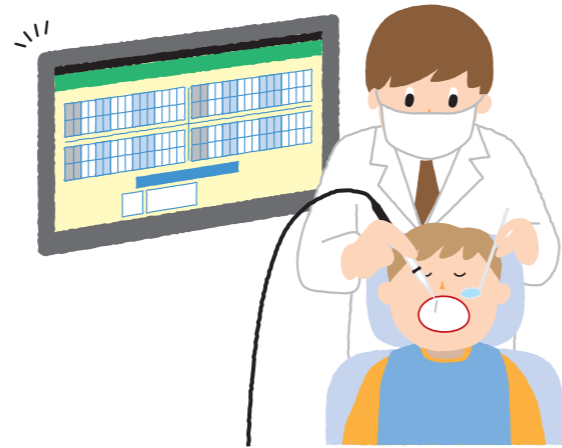

▶ 電子カルテ



記入だけでなく訂正内容も履歴として残るほか、マルチアカウントで入力者を管理し、誰が入力・訂正したかもわかります。カルテ作成後はPDFで保管され、印刷不要です。また、スキャンされたものが確認できます。

歯式入力画面

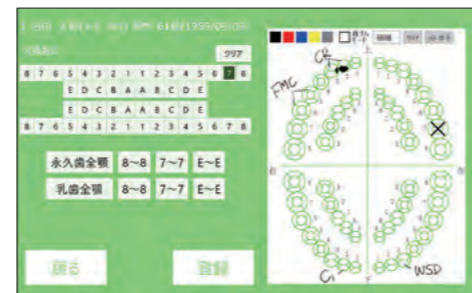

カルテ1号用紙を元にして画面なので、入力がわかりやすいです。

CHECK! **最小限の操作でサッと入力**
マウスにマルチ機能を搭載することによって、よりスピーディーな入力をサポートします。
※外観・仕様・機種などは商品改良のために予告なく変更することがあります。



▶ 介護請求 OPTION

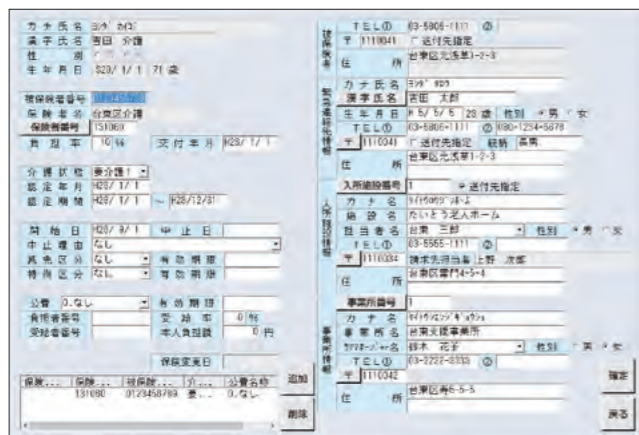

介護請求、患者様や事業者への請求書も作成できます。

CHECK! **シームレスな画像リンク**
多様な画像リンク機能があります。

☑ 待患者リスト



患者毎の画像をワンクリックで呼び出せ、治療に入る前の状態確認が簡単に行えます。

☑ 部位病名入力画面



画面を切り替えずに、画像を見ながらスムーズな部位入力ができます。

☑ カルテ貼付

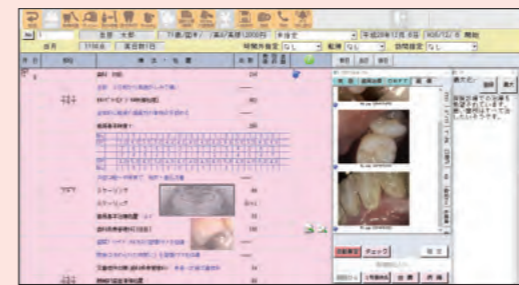

ドラッグ&ドロップで簡単にカルテに画像を貼り付けることができます。

CHECK! **カルテ入力サポート**
正確に・早くカルテ入力ができる機能を備えています。

☑ パネル表示・カラーガイド



病名毎に登録された処置を表示するので、検索する手間が大幅に減ります。正しい入力候補はカラーで誘導し、これまでのようなチェック後の修正は不要です。一連の処置パターンへの入力も可能。

☑ 簡単訂正



訂正したい項目をクリックし呼び出されたパネルから処置を選択するだけで訂正が可能です。行の追加や挿入も簡単に行えます。

☑ 自費カルテ入力

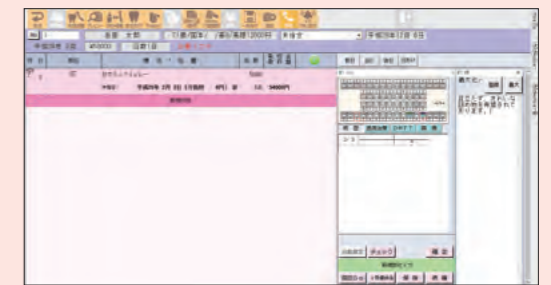

保険診療分のカルテと分けて自費診療分のカルテ入力ができます。



患者さんの理解を深める コミュニケーション！

患者様への説明で最も有効な方法は、言葉だけでなく視覚的に訴えることです。action GATEは、患者様との距離を縮め、相互理解を深められ、説明時間を短縮できます。



▶ action GATE OPTION

患者様への説明時にはデジタル画像、歯周検査、説明文書、カルテなどの様々なソフトを使用します。action GATEは複数のソフトに対して1つの画面での起動・閲覧・操作を実現。スムーズで無駄のない患者様への説明ができます。

比較表示

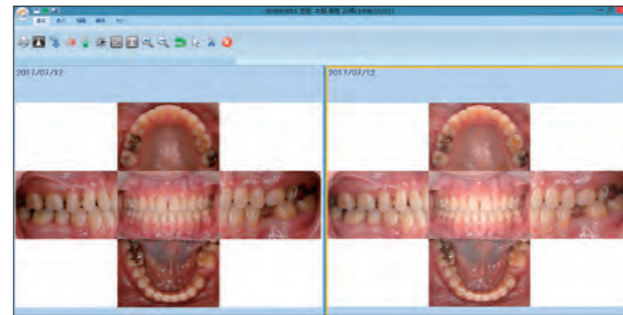

術前 / 術後の状態など、画像を簡単に比較表示できます。

カルテ表示



チェアサイドでもカルテの閲覧ができるのでカルテを印刷する必要がありません。

ドローイング

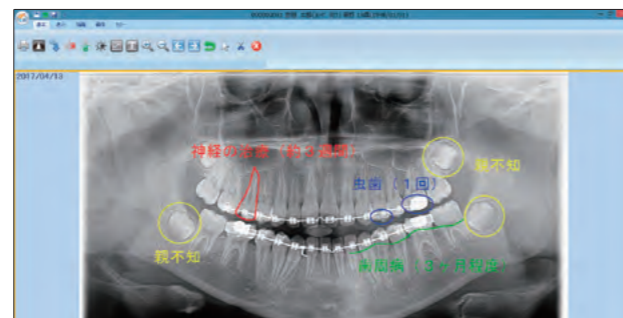

画像に描画や文字を書き込むことができ、効果的な説明ができます。

▶ My Page OPTION



action GATE から患者様のスマホへ直接情報発信ができるので、画像やコメントを交えたコミュニケーションができます。

※「My Page」の使用には「action GATE」が必要です。



治療前後の画像を見比べることで満足度アップが期待できます！

▶ action GATE for iPad OPTION



チェアサイドで扱いやすいiPadでも、画像閲覧が可能になります。

※ iPad は別途購入が必要です。

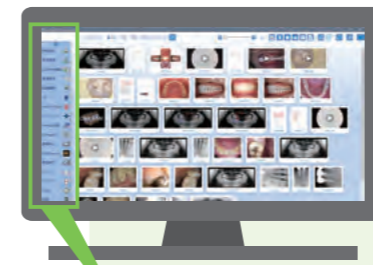

CHECK!

ランチャー・カスタマイズ

画面横のランチャーにお使いのソフトやよく使う機能を簡単に登録し、素早くアクセスすることでタイムコストを削減できます。



カスタマイズ一例

患者管理支援ソフト

▶ 達人プラス OPTION

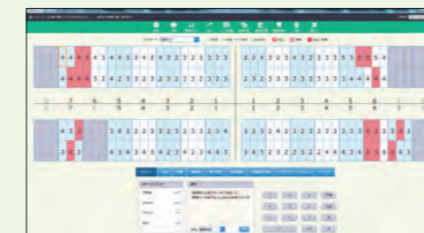

デジタルマイクロスコープ

▶ ネクストビジョン OPTION



▶ CAD/CAMソフト OPTION

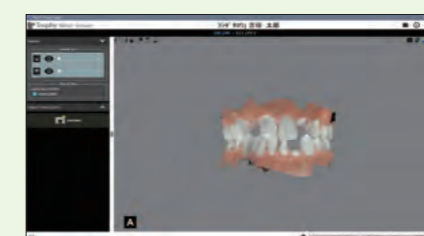

3Dアニメーションソフト

▶ Dental Culture OPTION



カルテ病名と連携が可能！

予約管理システム

▶ e-Apo PRO3 OPTION



▶ 詳細カルテ閲覧機能

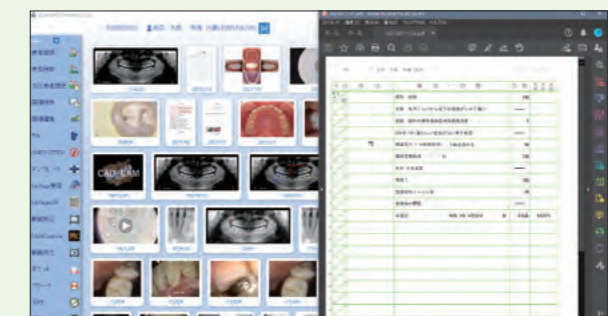

【ネクストビジョン】 一般的名称：可搬型手術用顕微鏡／手術用顕微鏡／歯科用口腔内カメラ 届出番号：13B1X00133000079 (一般 特管 設置)

医院経営に欠かせない 情報を一元管理し、 次の一手を打つ!

Profit Ripi e-Karteなどを活用すれば、日々の通常業務をしているだけで様々なデータが蓄積されます。漠然としていた情報を可視化することで、次の経営的な手を打つことができます。



▶ action GATE BI OPTION

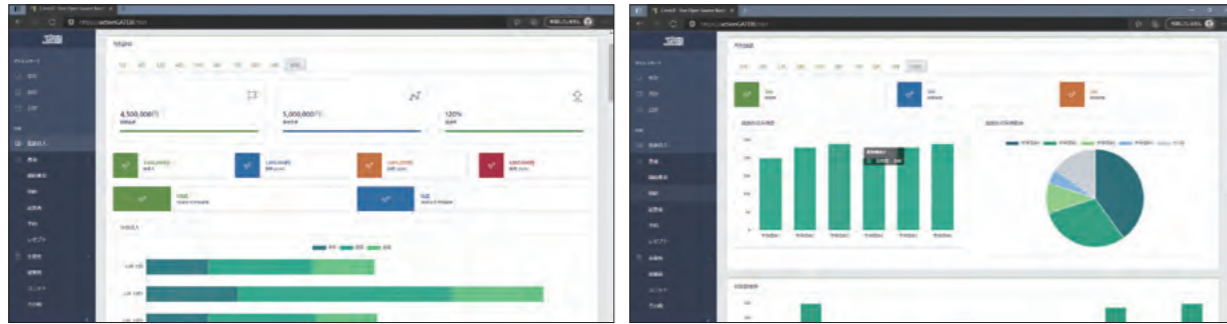

収支から患者様の傾向まで、医院経営に関わるあらゆる数値をグラフで表示し、可視化します。

▶ 月間集計表

担当者毎の売り上げなども集計できます。

▶ PLUS MAP OPTION



地域の状況が可視化され、医院に求められている患者さんのニーズを把握しやすくなります。

▶ 統計情報 OPTION

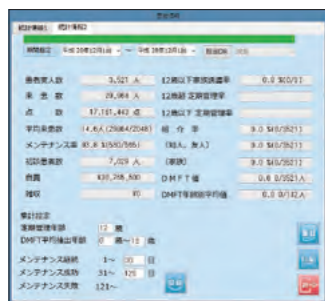

予約が多い時間帯を分析することでピーク時を避けた予約時間の提案ができ、稼働率の向上に役立ちます。

▶ 中断患者一覧 OPTION

再アプローチすることでキャンセル患者／中断患者の減少に貢献します。



さまざまな入力端末に対応

ハードを問わずに入力端末にできます。

どこからでも
使えるよ!

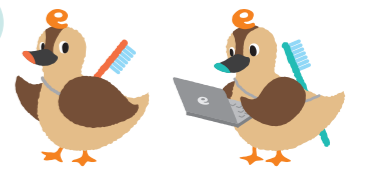

デスクトップ仮想化

親機1台で2台分のProfit Ripi e-Karteが使用可能です。仮想PCはネットワーク上のPCやタブレットを介してどこからでも操作ができます。

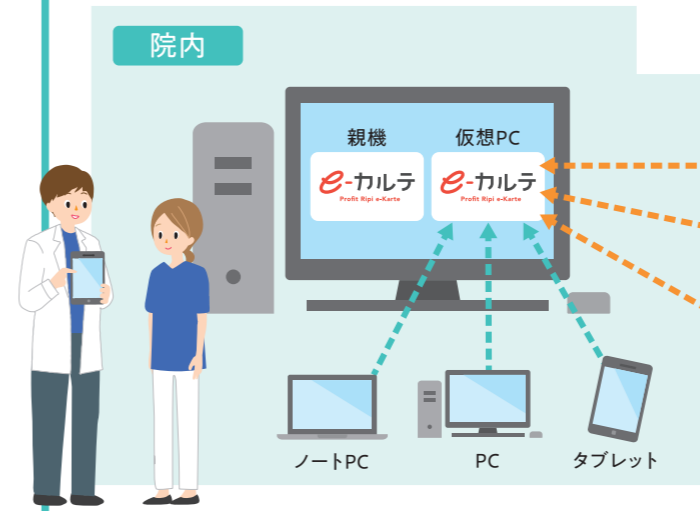

※仮想PCへの同時接続はできません。
※解像度に制限があります。

遠隔操作 (RemoteView) OPTION

インターネットを使って、往診先や、夜間や休日に歯科医院の外からでも安全に遠隔操作ができます。

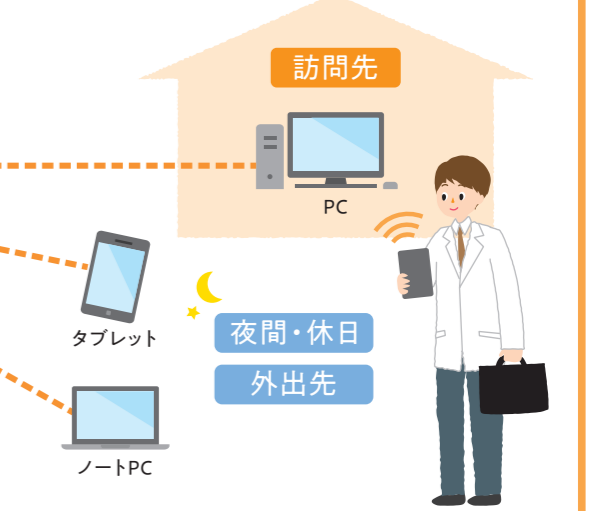

新しい契約形態

7年目以降に定額制に変わり、常に最新のシステムをお使いいただけます。

最新のシステムで
運用できる!

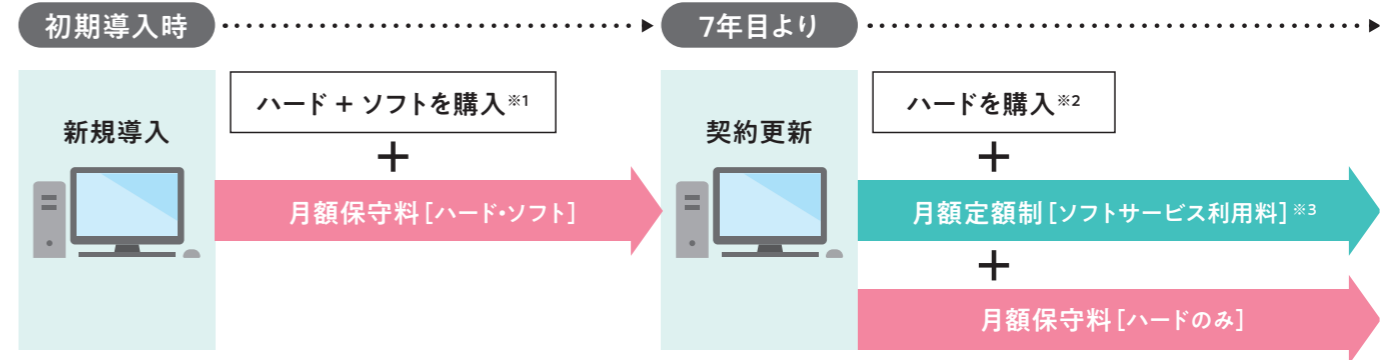

※1:初期導入時は、PC(周辺機器含む)等のハードウェア、及びソフトウェアは現金購入またはリース会社利用によるリースでのご調達となります。
※2:PC(周辺機器含む)等のハードウェアのみ、現金購入またはリース会社利用によるリースでのご調達となります。
※3:月額定額制とは最新システムを利用する為のソフトの利用料金です。