

ヨシダはサポート体制でも
大きな信頼と安心を提供します。

リモートサービス

コンタクトセンターの専任スタッフがお電話にて対応します。
お客様のPCを遠隔操作でサポートします。

対応時間 月～金曜日… 9:00～19:00
土曜日… 9:00～17:00
※日曜・祝日を除く



オートマチックアップデート

インターネットを使ったバージョンアップで
常に最新のバージョンをお届けします。

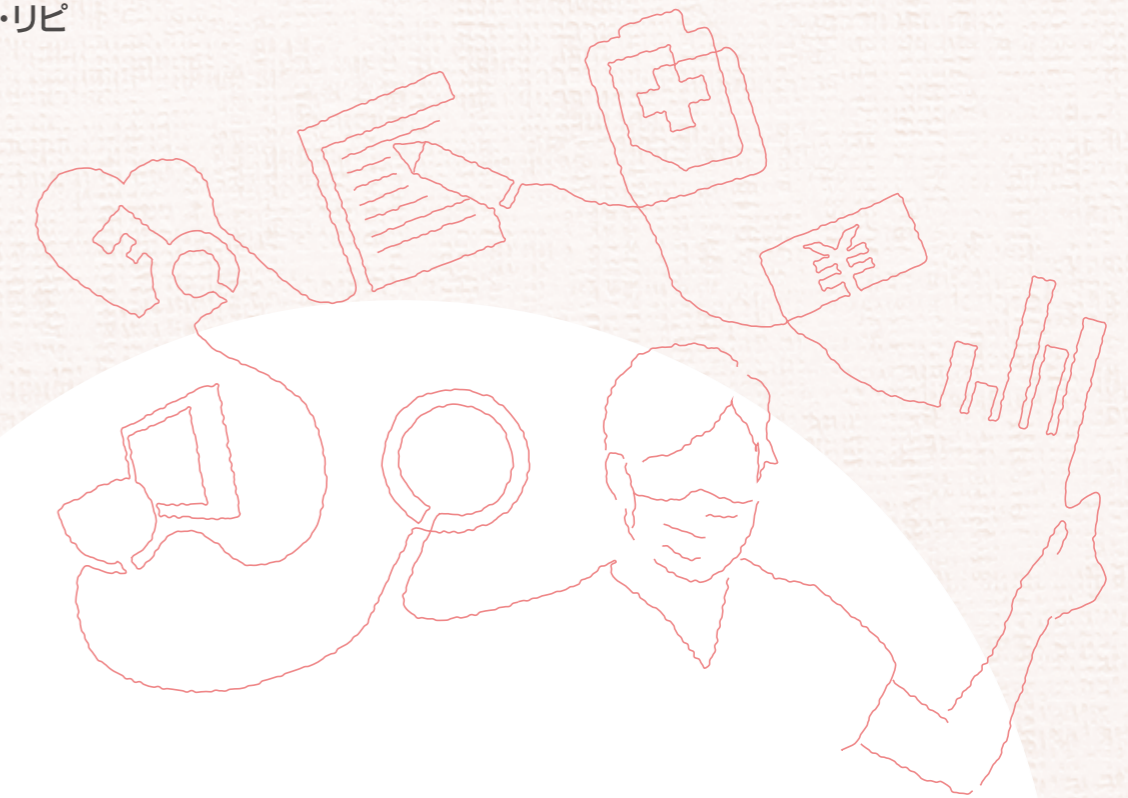

wave プロフィット・クアトロ・リピ
Profit
QUATTRO Ripi

In the past and the future

- 【エクセラ】
■ 一般的名称: デジタル式歯科用パノラマ断層撮影X線診断装置 アーム型X線CT診断装置 ■ 認証番号: 228ACBZX00003000 (管理医療機器 特管) ■ 製造販売元: 株式会社吉田製作所
- 【トロフィーマン スマート オシリス】
■ 一般的名称: デジタル式歯科用パノラマ断層撮影X線診断装置 ■ 認証番号: 224ACBZX00072000 (管理医療機器 特管) ■ 製造販売元: (株)エム・ディ・インストルメンツ
- 【トロフィーカム】
■ 一般的名称: 歯科技工室設置型コンピュータ支援設計製造ユニット ■ 認証番号: 13B2X00114000011 (一般医療機器) ■ 製造販売元: トロフィーラジオロジージャパン(株)
- 【ウェブピクエスティー】
■ 一般的名称: 歯科用口腔内カメラ ■ 届出番号: 13B2X00114000002 (一般医療機器) ■ 製造販売元: トロフィーラジオロジージャパン(株)
- 【Pam】
■ 一般的名称: 歯周ポケット測定器 ■ 認証番号: 228AIBZX00027000 (管理医療機器 特管) ■ 製造販売元: 株式会社ナルコム

※本カタログに掲載の製品画面・画像等は印刷物につき、実際の色調とは異なります。 ※システム向上のため、カタログ内容を予告なく変更する場合がありますので、ご了承ください。
※iPad®は米国および他の国々で登録されたApple Inc.の商標です。

●取り扱い歯科商店

株式会社 **ヨシダ** 画像情報部
〒110-8507 東京都台東区上野 7-6-9

コンタクトセンター・フリーダイヤル
0120-178-148

対応時間
月～金曜日… 9:00～19:00
土曜日… 9:00～17:00
※日曜・祝日を除く

製造元 / 株式会社ヨシダデンタルシステム



2016年12月作成



YOSHIDA

Dental Next Action

～歯科医療の次の時代～

患者登録から次回予約まで、歯科に関わる全体業務を360°の方向からサポート。
ヨシダだからこそ実現できる「次世代型総合LAN」

画像管理ソフト
・Trophy Windows
・ONE SYSTEM 他



CTI
電話CTI

Dental Office Appointment System
e-Apo PRO



予約管理ソフト
e-Apo PRO

action GATE



アプリケーション統合型ポータルビューアーシステム
アクションゲート

wave プロフィット・クアトロ・リピ
Profit
QUATTRO Ripi

3D/パノラマ
トロフィー パン
スマート オシリス



3D/パノラマ
エクセラ

達人 プラス
Version 6



カウンセリングソフト
達人プラス



歯周ポケット測定器
Pam

PLUS-MAP



マーケティングソフト
PLUS-MAP



口腔内カメラ
ウェーブピクト SD

受付業務

受付の業務をワンストップで。
 必要な情報を1画面に集約しているのので、欲しい情報が即座にわかります。
 日々の通常業務をしているだけで蓄積される統計データにより、
 ベテランのノウハウを標準化できます。



保険証リーダー
 ☆OPTION



リライトカードリーダー
 ☆OPTION

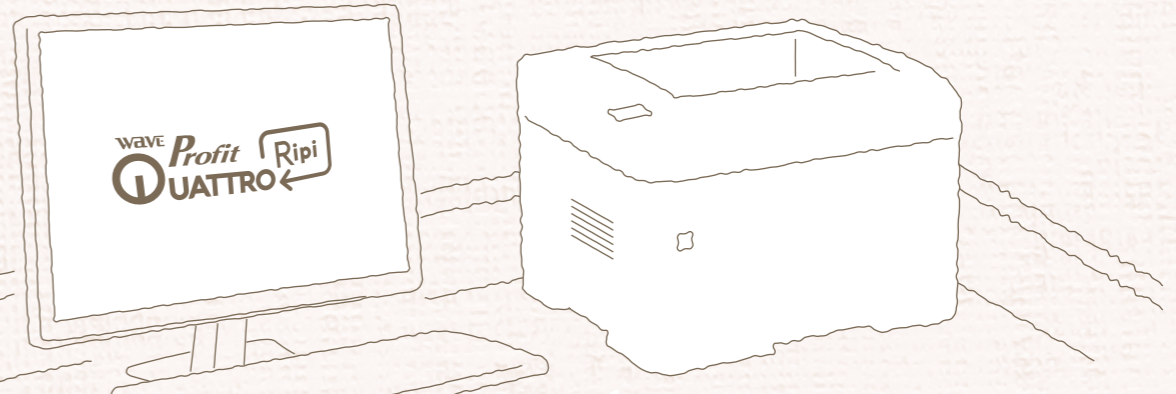

電話CTI ☆OPTION



着信と同時に患者様が特定できます。e-Apo PROと同時に導入することにより、予約履歴まで一目でわかります。

e-Apo PRO ☆OPTION



レセコンメーカーだからこそ実現可能な、患者データを活用できるアポイントシステムです。

介護請求 ☆OPTION



介護請求、患者様や事業者への請求書も出力できます。

メモ機能



受付、診察、予約、CTI等、様々な画面に表示されるので、情報共有が格段に楽になります。

情報提供文書を素早く作成でき、患者様をお待たせしません。

カルテ



薬剤情報提供書



領収書・明細書



歯科疾患管理計画書



紹介状 ☆OPTION



達人帳票 ☆OPTION

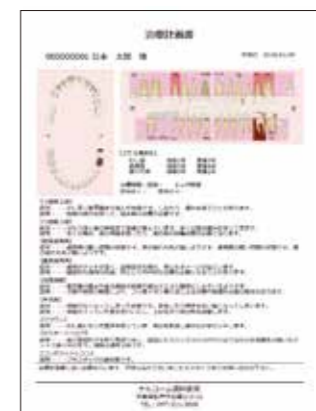

診察業務

"直観的に・かんたんに・使いやすく"を追求しました。
カルテ用紙をモチーフにしているので、手書きの感覚で入力できます。
ヨシダデジタルソリューションのメリットを最大限発揮できるカルテコンピュータです。

シームレスな画像リンク

多様な画像リンク機能はヨシダの最大の強みです。

待患者リスト



待患者画面で患者毎の画像をワンクリックで呼び出し、治療に入る前の状態確認が簡単に出来ます。

カルテ貼付け



ドラッグ&ドロップで簡単にカルテに貼り付けることができるのもヨシダならではの。

部位病名入力画面



画面を切り替えずに、画像を見ながらスムーズな部位入力ができます。

歯牙BOXリンク

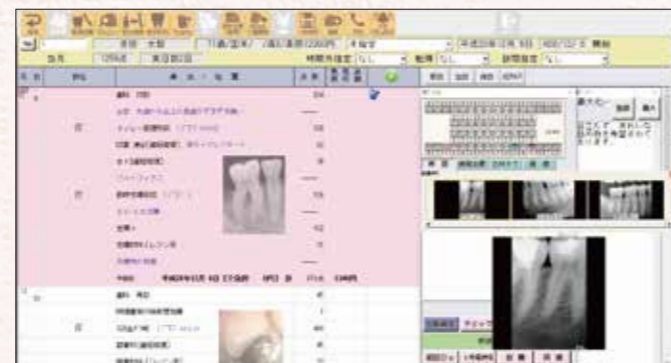

歯牙毎に口腔情報と自動リンクされているので、クリックするだけで該当部位の画像が一括表示され、歯牙状態の履歴が一目でわかります。



マウスにマルチ機能を搭載することによってカーソルの移動距離が大幅に減少し、よりスピーディーな入力をサポートします。



SOAP対応



主訴、治療の根拠などの詳細を簡単に入力できます。

S=Subject…主観的所見
O=Object…客観的所見
A=Assessment…評価
P=Plan…計画

DMFT対応



DMFが簡単に集計できます。

D=Decayed teeth…虫歯を治療していない歯
M=Missing teeth because of caries…虫歯で抜いてしまった歯
F=Filled teeth…虫歯を治した歯
D+M+F=DMF指数[※T=Toothの意]
※集計にはe-Apo PROが必要です。

パネル表示・カラーガイド



病名毎に登録された全ての処置を表示するので、イレギュラーが起こっても検索する手間が大幅に減ります。正しい入力候補はカラーで誘導し、これまでのようなチェック後の修正は不要です。連続したパターンの登録も可能です。

簡単訂正



修正したい項目をクリックし呼び出されたパネルから処置を選択するだけで修正が可能です。歯数や根管数の変更も自動で行います。

自費カルテ切替

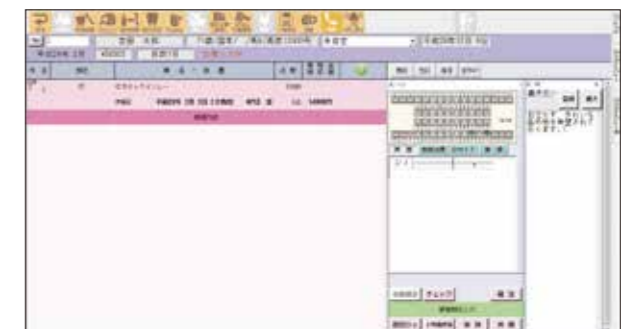

自費ボタンを押すだけで自費カルテ入力が簡単に出来ます。

チェアサイド

患者様への説明で最も有効な方法は、言葉だけでなく視覚的に訴えることです。
action GATEは、患者様との距離を縮め、相互理解を深めるツールです。

OPTION

action GATE

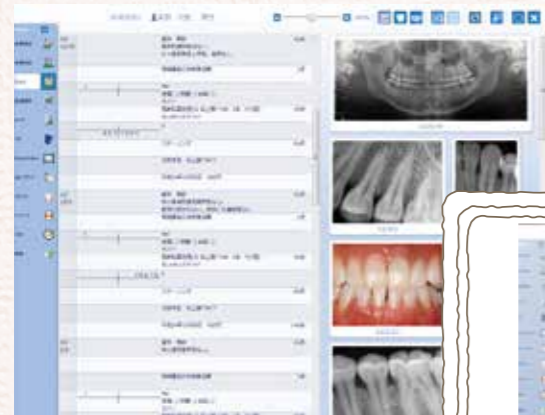

カルテ表示

患者様のカルテをメインビューに表示できます。治療前の確認や患者様に詳細説明する際に活用できます。



ドローイング

画像に描画や文字を書き込むこともできますので、効果的な説明が実現できます。

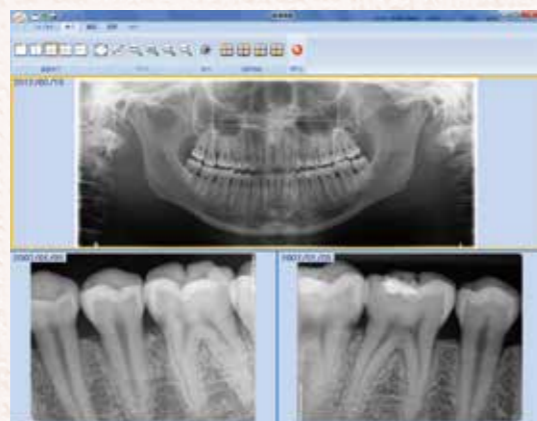

比較表示

選択した画像をかんたんに比較表示できます。処置前・処置後の状態が一目でわかり、患者様の治療に対する納得も得られやすくなります。



ランチャー・カスタマイズ

画面横のランチャーにお使いのソフトやよく使う機能をかんたんに登録し、素早く起動できます。

予約管理システム

e-APO PRO OPTION



3Dアニメーションソフト

Dental Culture OPTION



患者管理支援ソフト

達人プラス OPTION



CT Viewer

OPTION

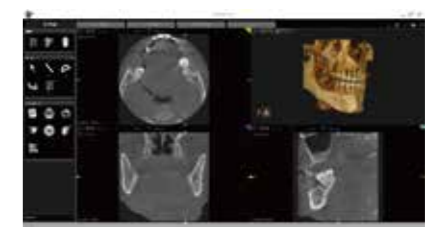

院長室

データの収集、分析を行う事で、医院運営を強力にサポートします。
各種ソフトは自動的に連携し、煩雑な操作は必要ありません。

年度別来患者比較表

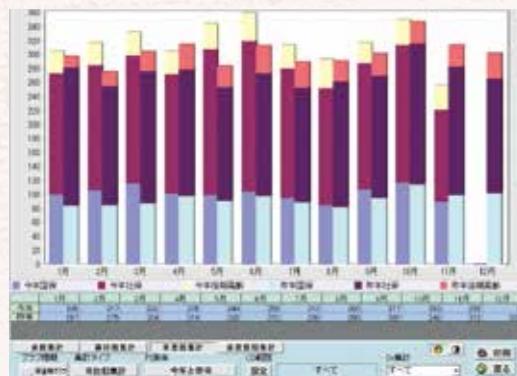

月間集計表

項目	1月	2月	3月	4月	5月	6月	7月	8月	9月	10月	11月	12月	年間合計
来患者数	1,200	1,100	1,300	1,400	1,500	1,600	1,700	1,800	1,900	2,000	2,100	2,200	18,000
予約数	800	750	900	950	1,000	1,100	1,200	1,300	1,400	1,500	1,600	1,700	12,000
キャンセル数	400	350	400	450	500	500	500	500	500	500	500	500	4,000

統計情報



来院理由別グラフ



中断患者一覧

患者ID	氏名	性別	年齢	来院日	来院回数	中断理由	担当医師
001	田中 太郎	男	45	2023/01/15	5	予約キャンセル	田中 太郎
002	山田 花子	女	30	2023/02/01	3	転院	山田 花子
003	佐藤 一郎	男	60	2023/03/10	1	不明	佐藤 一郎



デスクトップ仮想化

ハードを問わずに入力端末にできます。

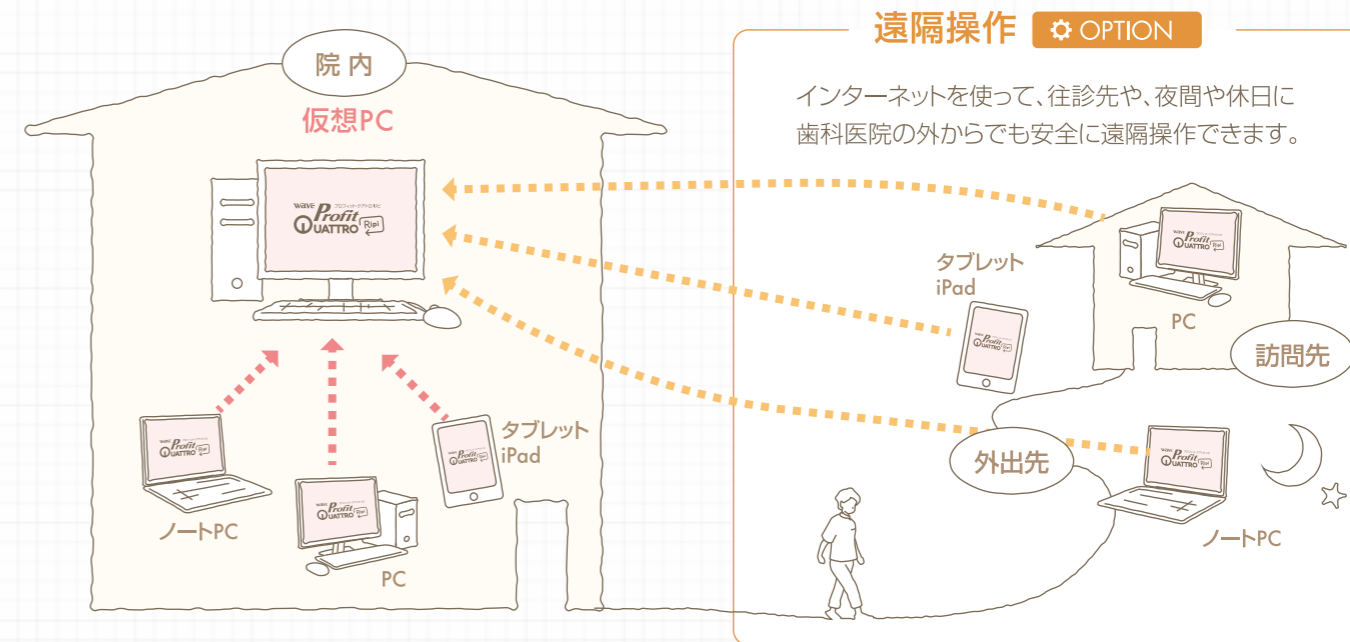

新しい契約形態

7年目以降も常に最新のシステムをお使いいただけます。

プロフィット・クアトロ・リピの契約

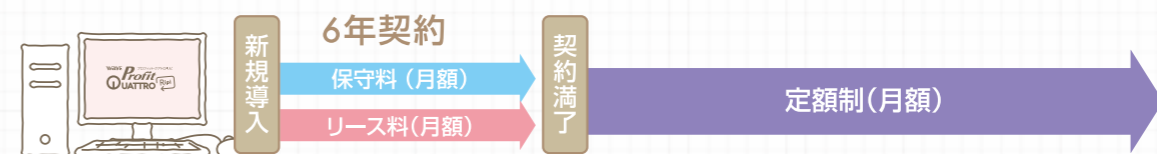

※ハードウェア及びPC入替作業費は別途発生します。

これまでの契約

